

みのり

10

2023 No.624

JA成田市



スマイル
KIDS



ドローンによる農薬散布のデモンストレーションを行いました

ドローンによる農薬散布のデモンストレーションを成田市十余三の瀧澤武彦さんの圃場で行い、組合員10名とJA全農ちば営農支援課の遠藤正樹課長及びJA役職員4名が参加しました。DPS（ドローンプロフェッショナルサービス）の田中真人社長が操縦するドローンは広さ約三反歩のサツマイモの圃場を5分もかからずに農薬散布を終えました。散布は「無人マルチローターによる農薬の空中散布に係る安全ガイドライン」に沿って安全な条件を確保しながら行われ、圃場は全農の*Z-GISで登録、管理され確実に作業が行われます。参加した組合員からは使用できる農薬や対象作物など様々な質問が出ていました。

*Z-GISは農地を電子地図と結びつけることで、正確な農薬散布を実現します。



生産者に説明を行う遠藤営農支援課長



農薬を散布するドローン（右）と操縦をする田中社長



9月14日



栗の出荷が始まりました

昔から高い品質の「成田栗」として有名な栗の出荷が始まり、園芸課職員が手分けをして選果を行っています。

今年の栗の出来栄えは、高温少雨の影響からかサイズはやや小さめですが味・品質共に上々だそうです。

栗は市場や提携先会社に出荷され、秋の味覚のひとつとして楽しませてくれるでしょう。



栗選果を指導する園芸課鈴木職員（中央）と真剣に選果をする農林中央金庫研修生

8月30日

目次

TOPICS	2
コラム 今月の表紙	4
水稻情報	5
自動車ローンを上手に使う	6
マイカーローンのお知らせ	8
千葉県統一広報	9
JA共済からのお知らせ	10
チャレンジ家庭菜園	12
シェフのおすすめ	13
JAからのお知らせ	14
クロスワードパズル	14
のうきよう柳壇	16
読者のおたより	16
農業センターより	17
理事会だより	17
花と遊ぶ	18



米の集荷・検査が最盛期を迎えました

9月上旬

令和5年産米の集荷・検査が最盛期を迎えました。今年の千葉県で作柄は平年並みとされ（2023年8月15日現在、9月1日農水省発表）、カメムシの被害は少ない半面、乳白米や胴割れなどによる等級下げが見られました。

今年はフレコンでの出荷が約7割を占め、生産現場での省力化も進んでいます。

9月に入っても暑さが続いています、107,000俵の集荷に向けて頑張っています。



米の検査を行う谷検査員（右）と農林中央金庫研修生



農林中央金庫の新入職員が現地研修を行いました

農林中央金庫の新入職員による現場研修として国方理紗さんと林悠花さんが8月21日から2週間、伊藤歩さんが8月28日から1週間にわたり、当JAで様々な現場で体験学習をしました。MA（マネーアドバイザー）やLA（ライフアドバイザー）との同行や米検査と栗選果や野菜の加工など、JA職員と一緒に汗を流しました。

最終日の報告会では役員等の前で「今回の体験を今後の業務に活かしていきたい」と発表し、栗原組合長は「限られた期間でしたが、良く学ばれたようです」と研修生たちに伝えました



8月21日～



女性部が成田山みたま祭り盆踊り大会に参加しました

JA成田市女性部は戦没者の御霊を供養するための「成田山みたま祭り盆踊り大会」に参加し、見事な踊りを披露しました。

熱帯夜でしたが、地元住民や近隣企業の方々と共に何重もの輪になって踊り、会場を盛り上げました。



8月23日



ZOZOマリンスタジアムで甘芋んぷらすを配布しました

ZOZOマリンスタジアムで行われた千葉ロッテマリーンズのイベント「ALL FOR CHIBA」の成田市のブースでは当JAの「甘芋んぷらす」1,000袋を配布し、来場者にPRをしました。

小泉市長らが手渡す甘芋んぷらすは大人気で、あっという間に1,000袋を配布しました。



9月9日

年金友の会 親睦旅行開催のご案内

綾小路きみまろ 爆笑スーパーライブ2023

- 【旅行実施日】令和5年11月27日(月)〈日帰り〉
- 【旅行代金】18,000円(税込)
- 【会場】ザ・ヒロサワ・シティ会館
(茨城県水戸市)
- 【募集人員】先着60名様
- 【添乗員】全行程同行します
- 【申込締切日】令和5年11月10日(金)
- 【お申し込み先】JA成田市各支所へ
- ※ 詳細は金融渉外課 (☎0476(22)6796) まで

月日 (曜日)	行程	食事
11/27 (月)	出発 JA成田市赤荻倉庫 → 成田IC → 水戸大洗IC 8:30発	昼
	海産物お買い物 ヤマサ水産 → 水戸ドライブインひたちの里 10:30着/11:10発	
	屋敷・お買い物 水戸ドライブインひたちの里 11:50着/13:00発	
	綾小路きみまろ爆笑スーパーライブ2023 ザ・ヒロサワ・シティ会館 13:30着(開演14:00)/15:40発	
	到着 茨城町東IC → 成田IC → JA成田市赤荻倉庫 17:30発	

皆様のご参加お待ちしております！
楽しいひとときを
過ごしましょう。



★コラム★

ビタミンAで風邪に負けない体を目指す

食育インストラクター◎岡村麻純

先日、小学校の栄養教諭の方のお話を聞く機会がありました。給食は、基本的には子どもが1日に必要な栄養の3分の1が摂取できるように作られますが、家庭で不足しがちな栄養素は3分の1より多くなるように考えてくれているそうです。そこで挙げられたのがカルシウムとビタミンAです。カルシウムは子どもの成長に必要な栄養素としてたびたび挙げられ、意識されている家庭も多いかと思います。では、もう一つのビタミンAとは、どんな栄養素なのでしょう。

ビタミンAは皮膚や粘膜を強くする役割があるため、感染症などの抵抗力を高めるとされています。また、目の粘膜にも必須な栄養で不足すると夜盲症や粘膜乾燥症のリスクがあります。ビタミンAは肝臓での貯蔵ができるため、摂取しないとすぐに欠乏症になるわけではありませんが、体内では生成できないので、食事から必要量を摂取していかなければなりません。

ビタミンAはウナギやレバーに多く含まれる動物性のものと、プロビタミンAと呼ばれるニンジンやカボチャに多く含まれる植物性のものがあります。不足しがちなビタミンAですが、実はビタミンAは過剰摂取によっても体調不良が起こる栄養素です。しかし、過剰摂取の主な原因はサプリメントやレバーなどの動物性ビタミンAによるもので、植物性のプロビタミンAは体内で必要な分だけビタミンAに変化するため、たくさん取っても過剰摂取の心配はありません。

そのプロビタミンAを多く含むのはニンジン、カボチャ、ブロッコリーなどの緑黄色野菜です。子どもが食べないからと出す量が減りがちな野菜ですが、風邪に負けない体づくりのためぜひ意識して献立に取り入れてほしいと思います。ビタミンAは油に溶けやすい性質で、油脂と共に取ると吸収率が向上するので、ツナやポン酢、みそなど、子どもの好みに味の炒め物にしてみるのもお勧めです。

～今月の表紙～ スマイルキッズ 成田市久住中央 ^{くせ}久瀬 ^{がくひ}楽陽くん(2歳)



(左から) 久瀬 里美さん、楽陽くん、裕也さん

今月の表紙は成田市久住地区の久瀬 楽陽くんになります。楽陽くんはジャンプする事やマット運動などが好きで、笑顔が可愛い元気な子です。家では絵本を読むことが好きな一面もあります。また、動物が好きで家の猫を可愛がっているほか、休みの日には動物園や水族館に行くそうです。

食べ物は焼き魚が好物な他、オレンジも大好きです。

ご両親は「名前のとおり、楽しく陽気に過ごしてほしい」と語ってくれました。

【父】裕也さん 【母】里美さん

1. 令和5年産米について

令和5年産米につきましては、水田活用米穀への作付け転換が進んだことや、新型コロナウイルスによる行動制限が緩和され、インバウンド需要などが回復してきていることから、需給環境の改善が見込まれています。JA成田市としては、生産者の皆様と協力し、逼迫する主食用米の需要を鑑み、加工用米のコメ新市場開拓促進事業の活用、飼料用米への転換の取り組みをすすめてまいりました。

一方、令和5年産米の生育は、高温等、異常気象条件下での栽培となりました。晴天の日が多く気温が高い天候が続いたため、おおむね順調に生育し、刈取を迎えました。毎年農林水産省が発表している8月15日現在の千葉県の前作は、「平年並み」と見込まれています。

このような中、当JAの令和5年産米の米の検査は、8月17日より始まりました。収穫期の天候は、晴れの日が多く、管内の稲刈りも順調に進んでおります。9月22日現在の集荷実績は、集荷目標数量107,000俵に対し、100,934.5俵（集荷率94.3%）となっています。刈取、収穫も終盤ではありますが、今後も、出荷、集荷、検査業務へのご理解、ご協力をよろしくお願い申し上げます。

2. 営農情報

管内の圃場で発生が多く見受けられるヒレタゴボウは、北アメリカ原産の一年生雑草です。水田や湿地で生育し、高さは30cmから1 m以上にもなり、よく枝分かれをして千~万単位の種子をつけます。

一般的に、十分な湛水深があればほとんど発生しませんが、浅水や田面が露出する、中干時期に多く発生します。したがって、薬剤で防除する際には、中干し前後に中後期剤（アレイルSC等）を散布する方法が有効的です。また、一年生雑草ですので、種を落とす前に除草することで翌年の発生を抑えることができます。刈り取りの遅い圃場や畦畔に発生した個体は早めに抜き取りをし、種を圃場に落とさないようにしましょう。



写真① 生育中期



写真② 成植物



写真③ 圃場内のヒレタゴボウ

写真①、③ 日産化学株式会社提供

【お問い合わせ】 営農指導課 TEL.0476(22)6717

ご存知ですか

自動車ローンを上手に使おう!!

昨今は世界情勢などにより、様々なモノの価格の上昇が目につきますね。

自動車は普段の生活に欠かすことが出来ませんが、ガソリン代なども上昇し家計を圧迫しています。

ガソリン代を節約するために①ハイブリッド車など燃費の良い車にする。②給油カードなどを利用して安いガソリンを給油する。③車に乗せたままにしている荷物を下ろす。④急加速・急ブレーキなど急な操作をしない。などでガソリン代を安くすることができます。

また、最近では自動車を手に入れるために様々な方法がありますが、方法によってメリット・デメリットがあることをご存知でしょうか。

「一括払い」は代金を一括で支払う方式です。金利負担がないのでお得な方法ですが、一時の金銭負担が大きい事がデメリットになります。

「ローン（分割払い）」は支払期間を決めて分割して支払う事です。最近では「残価設定型」のように以前にはなかった方式もあるので注意が必要です。

「リース」は自動車を購入せずに、リース会社と契約をして一定期間自動車を借りる方法です。

最近の方法としては必要な時にレンタルする「カーシェア」なども取扱いを伸ばしています。

「一括払い」の場合

☆金利負担やその他条件（走行距離制限等）がありません。自由度が一番高いです。

★購入時に大きな金額を準備する必要があります。



「ローン（分割払い）」の場合

☆大きな一時金を揃える必要がありません。

☆支払い条件を調整すれば高額車を購入する事も出来ます。

★ローンの手続きが必要になります。

★金利負担が発生します。

★審査により借りられないリスクも。

★「残価設定型」などでは走行距離等の条件が付きます。

「リース」の場合

☆大きな一時金が必要ありません。

☆満了時にそのまま次の車に乗り換えたりも出来ます。

☆リース料を経費計上できる。

★走行距離の制限や残価清算が発生することがあります。

★契約途中での解約や内容変更が出来ません。

★カスタマイズなどはできません。

「カーシェア」の場合

☆使った分しか費用が発生しません。

☆保管用駐車場の準備が要りません。

★使いたい時に使えるとは限らず、車種が限定されてしまいます。

★自宅の近くにあるとは限りません。

★誰が乗ったか分からない。（自分の車ではないので、雑（汚く）に乗られている事があります）。

右のページのようにいろいろな方法がありますが、一般的（個人）には、「一括払い」か「ローン（分割払い）」が多いと思います。

※事業者の場合は「リース」を利用することもあります。

※街では「カーシェア」もありと思いますが、地域によっては使いづらい事もあります。

「ローン（分割払い）」はよく比較・検討しないと大きな差が出る場合があります。

その1 カーディーラーや中古車店舗では「信販系」となり、車の購入と同時に手続きできるので**便利**ですが、**比較的高い金利**であることが多いです。（キャンペーンで安いときもありますが、値引きなども一緒に計算しましょう）

その2 JAや銀行で扱っているカーローンは「銀行系」となり、車の購入とは別途で申込・審査を受けるという**手間がかかります**が、その1と比較すれば**金利は低い**事が多くなります。

その3 **頭金**を入れるとその分**金利負担が少**くなります。入れられる分だけ頭金を入れることも検討に値します。

その4 **審査があります**。一定期間以前に支払い遅れなどの金融事故などがあると、条件次第で審査が通らない事もあります。

その5 残価設定型のローンでは走行距離やカスタマイズ不可などの条件が附帯するので、**確認が大切**です。場合によっては契約終了時に追金の支払いを求められることもあります。

特に金利と支払期間次第で支払総額に大きな差が出ることも珍しくありません。

下に比較表を掲載いたします。

・参考【借入金額200万円・返済期間5年（60回）・元利均等毎月返済・ボーナス返済なし】の試算

金利（年）	4.0%の場合	1.0%の場合(保証料金別)
返済総額	2,209,982円	2,051,249円
支払総額で 158,733円 の差が出ます。		

上記の条件で**年間にならすと約3万2千円の差**が出ます。これは非常に大きな差になりますね。

この分を節約すると考えると、なかなか大変なことと思います。

JAはマイカーローンが非常にお得であり、取引内容により更なる金利の割引があります。

自動車購入時にひと手間かけて窓口でローンの手続きを行えば、大きな違いが生まれます。

また、既に高めの金利で借りている方も、「**借換え**」をすることで、**今からでも支払総額を減らせる可能性**もあります。

自動車は人生の中でも高い買い物となります。そのため、購入時には目の前の事にとらわれずいろいろな事を想定して、考えることが大切になります。

ローンのご相談なども、JAの窓口にお話してください。担当者が親身になって相談に乗らせていただきます。

各種ローンのご相談は、
・公津支所 ☎0476(26)9121
・遠山支所 ☎0476(35)0511
・酒々井支所 ☎043(496)0291
・久住支所 ☎0476(36)1101
・中央支所 ☎0476(22)6712

Webからも仮審査・シミュレーションできます。（<https://narita-jabank.org/>）

JA成田市

申込対象期間
2023年
8月1日火
▼
2024年
4月30日火

マイカーローン

キャンペーン



期間中のお申込みで
5月末迄にご契約いただいた方

幅広いお使いみち /

自動車だけでなくバイクの購入も

基準金利(年)
(固定金利)
(2023年6月1日現在)

3.00%

キャンペーン
最軽減後金利 年

1.00%

保証
料別

現在お借入れ中のローンの
お借換えにも!

ローン残高*	残期間	金利差*	
100万円	5年	2%差なら	約5.4万円オトク
200万円	5年	2%差なら	約10.8万円オトク
300万円	5年	2%差なら	約16.1万円オトク

*ボーナス返済なしとして算出
*金利は年2.55%と年4.55%の場合で算出

インターネットから
24時間365日
気軽に仮審査の
お申込みが可能!!



引下げ金利の適用金利条件 該当項目に応じ基準金利から最大2.00%引下げします。

- インターネットでのお申込み【0.300%引下げ】
- 当JAの組合員の方またはご加入いただける方【0.200%~0.400%引下げ】
- 当JAに給与振込(一部振込可、但し返済額以上)・年金振込または農産物代金振込を指定されている方または新たに指定される方【0.500%~1.000%引下げ】
- 当JAに公共料金等(電気・電話・水道・ガス・NHK受信料・携帯電話)の口座振替(JAカード払い可)を1種類以上指定されている方【0.200%引下げ】
- 現在当JAで融資利用中、または過去3年以内に通常返済の実績がある方【0.400%引下げ】
- 当JAにおいてローン残高がある方【0.200%~0.400%引下げ】
- JAカードをご契約中、または新たにお申込みされる方【1.200%引下げ】
- インターネットバンクにご契約中、または新たにお申込みされる方【0.500%引下げ】

【商品概要】

ご利用いただける方○組合員の方。○地区内に在住または在勤の方。○お借入れ時の年齢が満18歳以上75歳未満であり、最終償還時の年齢が満80歳未満の方。ただし、千葉県農業信用基金協会保証の場合は最終償還時の年齢が76歳未満の方。○原則として勤続(または営業)年数が1年以上の方。○継続して安定した収入のある方。ただし、新卒内定者で、入社月の3か月前以降に借入申込みいただく場合を除く。○原則として、前年度税込年収が150万円以上ある方(自営業者の方は前年度税引前所得とします。)。○当JAが指定する保証機関の保証が受けられる方。○その他当JAが定める条件を満たしている方。

お使いみち

○ご本人またはご家族が必要とされる次のご資金(借入申込日から過去3か月以内にお支払済みの資金を含む。)が対象です。ただし、営業用自動車、個人間売買に伴う資金は除きます。なお、借入にかかる諸費用(事務手数料、振込手数料、印紙代)については資金使途に含まれることができます。

①自動車・バイク・除雪機(いずれも中古を含む。)のご購入資金およびご購入に付帯する諸費用。②自動車等の点検・車検・修理費用、保険掛金。③運転免許取得のためのご資金。④カー用品(カーナビ等)のご購入資金。⑤車庫建設のためのご資金(ただし、お借入金額は100万円以内とします。)。⑥他金融機関・信販会社等自動車ローン

借換資金(残価設定型クレジット含む。)

お借入金額

○10万円以上1,000万円以内、1万円単位とし、所要金額の範囲内とします。ただし、貸付時年齢が満20歳未満または71歳以上の場合については、200万円を上限とし、満20歳以上の新卒内定者の場合については、300万円を上限とします。

お借入期間

○借入期間を含め6か月以上10年以内とします。なお、借入期間は新卒内定者のみを対象とし、ご融資日からご融資対象者の入社前月末日までの範囲内とします(最大3か月)。

お借入利率

○お借入れ時の利率を、完済時まで適用いたします。

返済方法

○元利均等返済

担保

○不要です。

保証人

○当JAが指定する保証機関の保証をご利用いただけますので、原則として保証人は不要です。

保証料

【千葉県農業信用基金協会保証】

○一括払い(保証料率年0.65%)

(例)お借入金額100万円あたりの一括支払保証料(0.65%)

お借入期間	1年	3年	5年	7年	10年
保証料(円)	3,510	9,963	16,415	22,836	32,388

○分割払い

約定返済日の元金返済にあわせ、保証料(0.65%)をお支払いいただきます。

【三菱UFJニコス株式会社保証】

○分割払い

約定返済日の元金返済にあわせ、保証料(0.79%~1.35%)をお支払いいただきます。

その他

○詳しくは当JA等のホームページまたはお近くの店頭窓口までお問い合わせください。○店頭には説明書をご用意しております。○審査の結果によっては、ご希望に沿いかねる場合もございますので、あらかじめご了承ください。○引下げ後の金利適用期間中に返済の滞りなどが発生した場合やキャンペーン金利の適用条件を満たさなくなった場合には、引下げ後の金利適用を中止し、基準金利に引上げさせていただきます。○印紙税が別途必要になります。○現在のお借入利率や返済額の試算については、当JAの融資窓口までお問い合わせください。○金利につきましては金融情勢の変化等により変更となる場合がございますので、あらかじめご了承ください。

身近で便利、安心なJAバンクの
ローンをネットから仮申込みできます。



詳しくはJAのホームページまたはお近くの店頭窓口まで

JAバンク千葉 検索
<https://chiba.jabank.or.jp/loan/mycar/loancampaign2023/>



公津支所 TEL.0476-26-9121

中央支所 TEL.0476-22-6712

久住支所 TEL.0476-36-1101

酒々井支所 TEL.043-496-0291

遠山支所 TEL.0476-35-0511

JA成田市
<http://www.ja-narita.or.jp/>

食と農を未来につなげるキーワード 「国消国産」であることに意味がある

「国消国産」の意義

「国消国産」とは「国」民が必要とし、「消」費する食料はできるだけその「国」で生「産」する、2021年にJAグループが提唱したキーメッセージであり、10月16日は「国消国産」の日として日本記念日協会に登録されました。

日本は食料の多くを外国からの輸入に依存

令和4年度の日本の食料自給率(カロリーベース)は38%であり、依然として約6割は外国からの輸入に依存しています。食料自給率の低迷の背景には食生活の変化が影響しており、米の消費が減少傾向である一方で、輸入割合が高い肉類や油脂類の消費は増加傾向にあります。

(参考:農林水産省「令和4年度食料自給率・食料自給力指標について」)

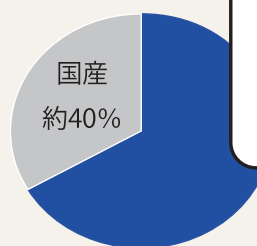

普段食べているもので
外国からの輸入割合
約60%

参考:農林水産省「令和4年度食料自給率・食料自給力指標について」

2050年、世界の人口は約100億人に 食料安全保障を見つめ直すタイミング

世界では人口増加・経済発展を背景に、2050年の世界の食料需要量は2010年と比べて、1.7倍となる見通しです。国によっては人口増加等により食料需要が生産を上回るため、自国の輸出制限や外国からの輸入増加の可能性があります。このため、日本が今までどおりに海外から輸入できる保証はありません。たとえ輸入ができたとしても、高値で取引せざるを得なくなり、誰もが購入できるものではなくなるかもしれません。このような不測の事態でも全ての人が安心・安全な食料を手に入れられるようにする、つまり「食料安全保障」を強化するためには過度に外国からの輸入に依存することなく、平時から国内での農畜産物の生産が必要となるのです。

(参考:農林水産省「2050年における世界の食料需給見通し-世界の超長期食料需給予測システムによる予測結果」)

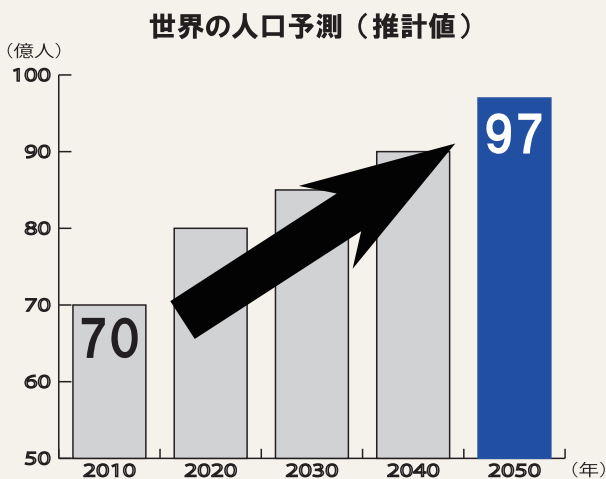

参考:国連「世界人口推計2022年版」

生産者と消費者が「国産」というブランドを作る

消費者が安心して「国消」するには、生産者による「国産」が必要です。しかし、日本の農業を取り巻く環境は相次ぐ自然災害、生産資材の高止まり、農業従事者の減少・高齢化等により厳しい状況が続いています。消費をする人たちが国産農畜産物を優先して購入してくれること、そして国内の農畜産物の生産者が消費者の期待に応えること、どちらかが欠けては、日本の「食」と「農」を未来につなげることはできませんので、私たちJAグループは「国消国産」を訴えます。



今あなたに
必要な

保障金額を 一緒に考えてみましょう



物価上昇 賃金据え置き
今月もピンチ...

けれど「もしも」の時を考えると
葬儀とお墓の費用約**300万円**^{※1}

幼稚園から大学までの教育費は
国公立で**1,000万円**以上、
すべて私立だと**2,500万円**^{※2}以上!!

※1 出典：(株)鎌倉新書「いい葬儀」第5回 お葬式に関する全国調査 2022年、をもとにJA共済試算
※2 出典：文部科学省「平成30年度子供の学習費調査」、(株)セールス手帳社保険FPS研究所「ライフプランデータ集2022年版(大学生の教育費総額)」、もとにJA共済連作試

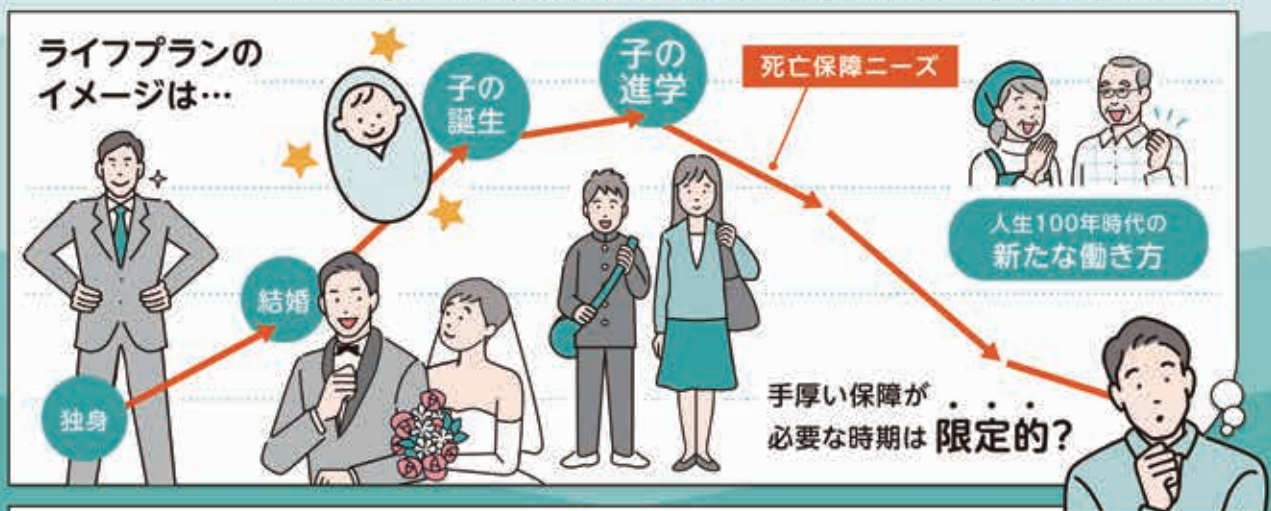

例えば、一般的に準備すべきお子さまの教育費や生活費は時間が経つにつれて少なくなります。

こうしたお子さまの成長に伴い**必要保障額も変化**していきます。

ライフステージによって**必要保障額が減少**

時間が経つにつれ、死亡保障の必要保障額は変化していきます。

ご相談受付中

JA共済から**“新しい保障の仕組み”**をご提案いたします!

NEW

定期生命共済(遺属期間設定型)

みちびき

ライフステージに あわせた保障へ



プラン例

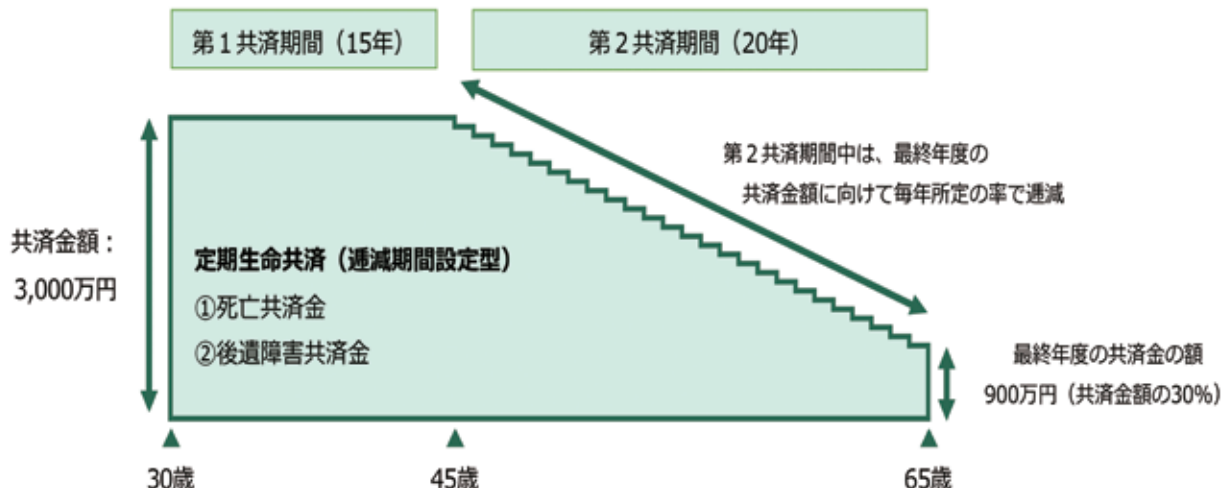

【共済掛金】

(加入年齢30歳、共済金額3,000万円、共済期間65歳満了、減額開始年齢45歳、口座振替扱い) 令和5年4月時点

-男性-

月払: 7,488円 (年払: 88,176円)

-女性-

月払: 4,698円 (年払: 55,266円)

<留意事項> ■お支払いする共済金の額は、一定期間経過後から毎年所定の率で減額します。■第1共済期間とは、契約日から減額開始年齢に達する日の属する共済年度の末日までの期間をいいます。■第2共済期間とは、減額開始年齢に達する日の属する共済年度の翌共済年度の初日から共済期間の満了日までの期間をいいます。■減額開始時期は任意に設定できますが、契約日から減額が開始する日の前日までの期間が1年以上、減額が開始する日から共済期間の満了日までの期間が9年以上となるよう設定する必要がありますなど所定の要件があります。■解約返戻金: ご契約内容によっては、ご契約後長期間または共済期間を通じて、解約・減額したときの返戻金はまったくないか、あってもごくわずかとなる場合があります。

お手頃な共済掛金で、ライフプランに応じた保障で備えられます。

【掛金例】

共済金額1,000万円、月払、第1共済期間15年、口座振替払扱い、高額契約以外 ※R5.4時点 (単位: 円)

加入年齢	男性					女性				
	60歳満了	65歳満了	70歳満了	75歳満了	80歳満了	60歳満了	65歳満了	70歳満了	75歳満了	80歳満了
20歳	1,756	1,996	2,336	2,846	3,556	1,196	1,306	1,446	1,686	2,076
25歳	1,956	2,226	2,616	3,186	3,996	1,326	1,436	1,596	1,866	2,306
30歳	2,246	2,556	2,996	3,626	4,546	1,496	1,616	1,796	2,086	2,586
35歳	2,696	3,016	3,506	4,226	5,276	1,746	1,856	2,056	2,386	2,946
40歳		3,676	4,206	5,046	6,256		2,216	2,406	2,776	3,406
45歳			5,206	6,146	7,596			2,896	3,286	4,026

※加入共済金額は200万円から

この資料は概要を説明したものです。詳細につきましては「重要事項説明書(契約概要・注意喚起情報)」および「ご契約のしおり・約款」により必ずご確認ください。

【お問合せ先】
 ◇公津支所 ☎0476(26)9121 ◇久住支所 ☎0476(36)1101
 ◇遠山支所 ☎0476(35)0511 ◇中央支所 ☎0476(22)6712
 ◇酒々井支所 ☎043(496)0291

JA共済

【2312990108】

ラディッシュ サラダの彩りに

ラディッシュは大根の仲間です。

欧州系の極早生種です。根部分は小さくて球形や細長い形で色は白、赤や紫があります。別名をハツカダイコン(二十日大根)というように、適期には1カ月程度で収穫できます。

中間地ではほぼ周年種まきができます。種は少なめにまくか、間引きを早めに行つて発芽時の軸の伸び過ぎを防ぎます。

【品種】代表的な品種は、早生で赤丸の「ニューコメット」(タキイ種苗)、紡錘(ぼうすい)形で紅白の彩りの「紅白」(サカタのタネ)、太さ1cm程度の白色細長のミニダイコン「幸子町」(サカタのタネ)など、かわいらしい品種がたくさんあり

ます。

【畑の準備】種まき2週間前に1㎡当たり苦土石灰100g、1週間前に化成肥料(NPK各成分10%)100gと堆肥2kgを全面にまきます。よく耕し、幅90cm程度の栽培床(ベッド)を作り、平らにならしておきましょう(図1)。

【種まき】条間15~20cmのまき溝をベッドに直角方向に切ります。まき溝は木板を土に押し付け、溝を付けると深さが一定になります(図2)。

種が重ならないように1cmくらいの間隔でまき、土を薄くかぶせます。その後、乾燥や強い雨を防ぐために、べたがけ資材で覆います。【間引き】初め(図3-1)は本葉が見えた頃に重なっているところを

抜き取ります。その後(図3-2)、

葉が触れ合う程度に間引きをし、最終的(図3-3)に10cm間隔にします。最後の間引きのときに1㎡当たり化成肥料30g程度を条間にまき、根元に軽く土寄せします。

【病害虫の防除】アオムシやコナガの被害から守るには、べたがけ資材や防虫ネット利用が有効です。種まきから収穫までネット被覆をしても良いでしょう。

【収穫】肥大が進んだ株から順次収穫します。赤色丸形の品種では直径2、3cmが適期です(図4)。育ちすぎるとスが入ったり(中心部に空洞ができる状態になること)、球に亀裂が入ったりします。

図1 畑の準備



図2 種まき



図3 間引き

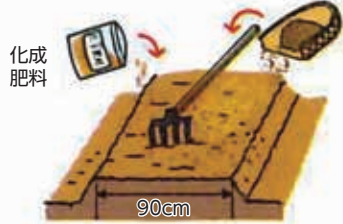

図4 収穫

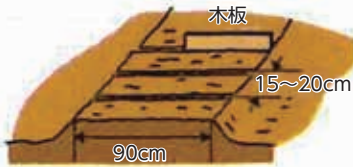
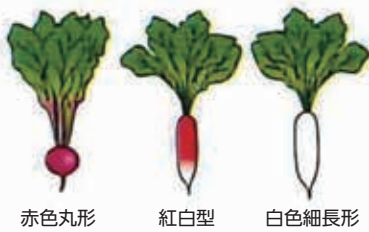

栽培カレンダー(ラディッシュ)

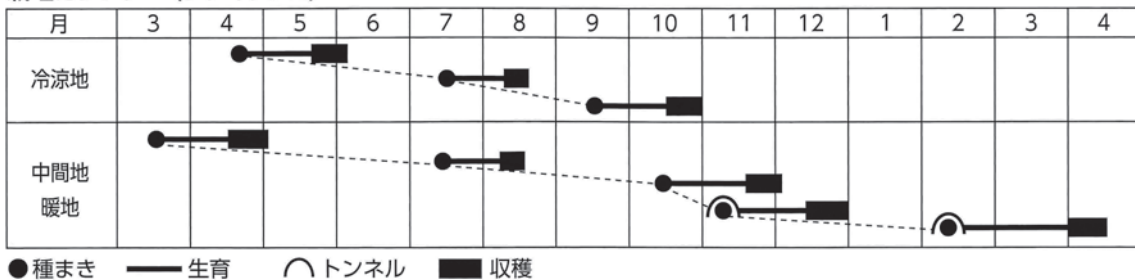

※関東南部以西の平たん地を基準に記事を作成しています。

園芸研究家 ● 成松次郎



豚こまのピリ辛あえ

シェフ永井のおすすめ

作り方

- (1) キュウリ、ニンジンは千切りにして水にさらす。豚こま肉ともやしはゆでて冷水中に落とし水気を切っておく。
- (2) ボウルにたれの材料を入れ混ぜ合わせ、(1)の材料を入れあえる。
- (3) (2)を器に盛りつけ、かい割れ大根のをせ出来上がり。



材料(4人分)

豚こま肉	200g	
もやし	100g	
キュウリ	1本	
ニンジン	1/4本	
たれ	つゆ	大さじ3
	コチュジャン	小さじ2
	ラー油	小さじ2
	白ごま	小さじ1
かい割れ大根	適宜	



タコとトマトの炊き込みご飯

作り方

- (1) 米を研ぎざる上げし、ゆでだこは薄切りに、トマトは8等分に、ショウガは千切りにする。
- (2) 炊飯器にだし汁の材料を合わせ、(1)の米、ゆでだこ、トマトを入れ、20分浸水してから炊き上げる。
- (3) (2)を器に盛り付け、イタリアンパセリを飾り出来上がり。



材料(4人分)

米	300g	
ゆでだこ	1本	
トマト(中)	1個	
ショウガ	1片	
だし汁	かつおだし汁	270g
	料理酒	大さじ1
	しょうゆ	大さじ1
	塩	小さじ1/2
	イタリアンパセリ	適宜

永井智一 (ながい・ともかず)
茨城県笠間市にある
三ッ晴(旧キッチン晴人)
オーナーシェフ



農産物直売所 イベント情報

宝田農産物直売所 さつま芋の日イベント



- 【開催日時】 10月13日(金) 9時から15時まで
- 【特典】 ①抽選会 1,000円お買い上げ毎に1回抽選できます。空くじなし 300回限り
 ②豚汁1杯無料サービス
 ③さつま芋詰め放題(1袋) 200円
 ④焼き芋1本100円
- 【お問合せ】 宝田農産物直売所 TEL.0476(24)8611



酒々井農産物等直売所 収穫祭イベント

- 【開催日時】 10月24日(火)、25日(水) 8時30分から14時まで
- 【特典】 抽選会 1,000円お買い上げ毎に1回抽選できます。空くじなし 300回限り
お買い得商品
 ・地元の新鮮野菜、お惣菜、お花
 ・ヤマザキ 豆いっぱい大福 シュークリーム など
- 【お問合せ】 酒々井農産物等直売所 TEL.043(496)1000

千葉県最低賃金改正のお知らせ

千葉県内の事業場で働くすべての労働者(パート、アルバイト含む)とその使用者に適用される「千葉県最低賃金」(地域別最低賃金)が改正されました。

令和5年10月1日から 時間額 **1,026円**(従来の984円から42円引上げ)

☆最低賃金の詳しい内容につきましては千葉労働局労働基準部賃金室(☎043-221-2328)又は最寄の労働基準監督署にお問い合わせ下さい。

千葉労働局

検索

今月の無料『税務・法律』相談

- 【日程・場所】 令和5年10月20日(金)
 暮らしの相談センター(本所1階)
- 【税務相談・法律相談】午前10時～12時まで(30分毎)
- ※各種相談は必ず事前予約をお願いします。
- 【費用】 無料
- 【お申込み】 生活課 TEL.0476(22)0091

慌てない為のJA葬祭 あんしん相談会

1. 葬儀費用について
 2. 家族葬について
 3. コロナ禍の葬儀について
 4. JA虹の友会員制度について
- 開催日時: 令和5年10月26日(木) 午前9時～12時まで(40分毎)
 開催場所: JA成田市本所1階(中央支所)
- ※相談会は必ず事前予約をお願いします
 【お申込み】 生活課: TEL.0476(22)6716

成田警察署より

～電話de詐欺は電話de対策～

- ★自宅の電話機は在宅中でも常時留守番電話にする=犯人と直接話さない(犯人は自分の声を録音されることを嫌います)
- ★迷惑電話対策機能付き電話機を利用する(様々な機能がありますので、被害リスクを低くします)

極左暴力集団による違法事案の検挙と非公然アジトの摘発にご協力ください

県警では、極左暴力集団による違法行為及びアジトの摘発に向けた取組みを行っています。
 極左暴力団集団は、善良な市民を装い、マンションやアパートに潜んでいます。このようなアジトを発見するには、皆様のご理解とご協力が不可欠です。
 少しでも「変だな」と感じるがありましたら、些細なことでも結構ですので連絡・通報をお願いします。

〈マンション・アパートにこんな人はいませんか?〉

- 入居早々、ドアや窓のカギを取替えまたは補強している。
- 昼間でもカーテンをして部屋の中が見えないようにしている。
- 単身または夫婦だけのはずなのに、密かに複数の人が出入りしている。
- 外出は、早朝、深夜など人目がない時にしている。
- 部屋への出入りの際、周囲を異常に気にしている。
- ことさらに近隣の住民と接しないようにしている。

〈通報・連絡先〉 成田警察署 0476-27-0110(代表) 県警HP <https://www.police.pref.chiba.jp/>

第48回 JAグループ千葉
応援します!! 千葉県農業

農業機械大展示会

10/19(木) 20(金) 21(土)
9:00-15:00(最終日は14:00まで)

場所 ロングウッドステーション
千葉県長生郡長柄町山之郷67-1

特典1
ご来場者プレゼント!
当日ご来場のお客様に
記念品を差し上げます。

特典2
ご成約プレゼント!
当日30万円以上
ご成約のお客様に
記念品を差し上げます。

最寄りの農業機械事業所へ
 田: 0476 (22) 3815
 十倉: 0476 (36) 1546
 酒々井: 043 (496) 9687

JAグループ千葉

農業機械展示コーナー

関東6県JAグループ

第3弾 共同購入コンバイン紹介 スペシャルトラクター スペシャル草刈機 ドローン実演中!

特設コーナー

玄米・白米成分分析	営農支援情報発信	関東6県JAグループ スペシャル機コーナー
全農営農管理システム 「Z-GIS」「ザルビオ」	千葉県農業者 総合支援センターコーナー	鳥獣害対策コーナー
中古農機情報コーナー	生産コストの抑制	国産農畜産物の 価格転嫁への理解醸成

お気軽にご相談ください!

- 営農相談
- 水稲・園芸用肥料農業相談
- 農作業安全 ● JA共済相談
- JAバンクローン相談
- 健康相談

交通のご案内

高速京葉道(圏央道)ご利用の場合

- 蘇我インター下車 12km
- 市原インター下車 20km

千葉東金道路ご利用の場合

- 大宮インター下車 約15km

圏央道ご利用の場合

- 茂原長南インター下車 約12km
- 茂原北インター下車 約10km

会場には休憩・食事をするスペースを設けておりますのでご利用ください。



初日(19日)にバス動員を行います。 展示場へ行く前に浅草寺に寄るよ!!
 詳しくは最寄りの農業機械事業所へお問い合わせ下さい。

CROSSWORD-PUZZLE

~クロスワードパズル~ 【出題:ニコリ】



【今月のヒント】
果実はオレンジ色の卵型です

各コーナーのご応募の宛先・宛名は…
〒286-0013 成田市美郷台三丁目16番地6、成田市農業協同組合広報みのり係まで
官製はがきにてご応募ください。
10月15日消印有効。

【先月号の答え】
アキナス(秋茄子)

クロスワードの応募の方は…
①郵便番号、住所 ②電話番号 ③氏名 ④答え
抽選で10名の方に「クオカード(1,000円分)」をプレゼント。

二重マスの文字をならべるとある言葉になります。

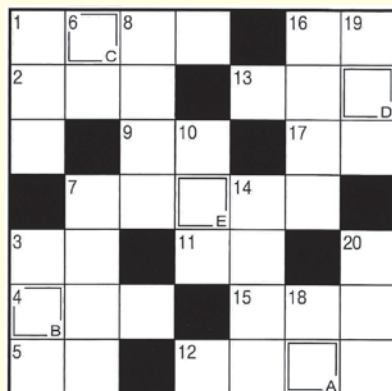

【先月の当選者】(敬称略)

成田市山口	増田宏美
成田市押畑	澤澤百合子
成田市長沼	成毛弘子
成田市南羽鳥	成石井和子
成田市飯岡	大徳友一
成田市磯部	檜垣加代子
成田市吉倉	中村利江
成田市馬場	山口榮一
成田市赤荻	寺内恵美子
酒々井町酒々井	寺内鶴岡

↓タテのカギ

- ① オーストラリア固有の動物。子守熊ともいいます。
- ③ スペード、ハート、ダイヤ、—
- ⑥ なるべく—嫌いをせずに食べてね
- ⑦ 2枚の書類にまたがるようにはんこを押します
- ⑧ カラオケでのレパートリー
- ⑩ HPと表される仕事率の単位
- ⑭ 秋の夜長にページをめくりつつ楽しめます
- ⑮ 木材を切る道具
- ⑯ 天井と向かい合っています
- ⑰ 絹ごしや木綿があります
- ⑱ リレーの選手がつなぐ物

→ヨコのカギ

- ① 秋桜と呼ばれることもある花
- ② 有効利用されていない土地
- ③ イガにまもられた実がなります
- ④ 野球では右翼手ということも
- ⑤ 小説家がつづるもの
- ⑦ 寒くなる頃に日本に飛んでくるものもいます
- ⑨ 春日局は徳川家光の—でした
- ⑪ 刺身にのっていることもある花
- ⑫ 手紙のこと。往復—
- ⑬ 絵を描いたり粘土細工をしたりする教科
- ⑮ ローマやカイロ、マニラなど
- ⑯ 日本海に大きく突き出た半島
- ⑰ 白川郷や下呂温泉で知られる県

読者のスペース

令和5年9月15日現在の作品 (敬称略)

川柳・俳句・短歌

- ざる菊の万番をもて明日を待つ
酒々井町上本佐倉 榎 利美
- 猫のよな暮らしに誘うねこじやらし
八千代市大和田新田 小田 慶喜
- 吹き抜ける風留まらせ秋の草
八千代市大和田新田 小田 和子
- くつ洗ふ水音高し籬雲
成田市長田 平岡 美智子
- 仙台に住みしは昔殺の花
成田市吾妻 岩澤 幸雄
- 新蓮の生育よくてほりどりを
ノズル片手に腰までつかる
成田市幡谷 檜垣 壽夫
- 秋の陽を日ざしを受けてサルスベリ
見上げる枝にピンクの花が
成田市飯田町 伊能 芳雄
- 蝉たちも暑いくと声高し
成田市飯館 村島 庄次
- 新米を食べる幸せ農なれば
成田市宝田 吉田 和子
- この夏は蝉の声なくひき込もり
成田市北須賀 山崎 繁男
- 二人して汗を流したあの頃を
たれる稲穂に燕念を感じし
成田市北須賀 土井 恵子
- 昼寝あと家族をさがす蝉の声
成田市長沼 塚本 恵子
- 浅漬けの茄子が主菜の昼ごはん
成田市長沼 山田 美代子
- 久々の親子の作業稲を刈る
酒々井町飯館 梅澤 波葉
- 幻想に酔うひとときや蜜舞う
成田市宝田 山田 寿恵

読者のおたより

- 楽しく拝見しております。P12のサイシン、夏に強い中国野菜
良いと思います。来年ためしてみたいと考えております。
成田市伊能 北崎 一男
- 五月にパイヤの苗木を買って植えました。場所は高台の畑で
す。
肥料もたくさん入れました。花が咲いた時は喜びました。幹の
太さがあっていまに直径10センチを超え、実が成ったときは飛
び上がるほつれしかつたです。
熟す前の青パイヤを取ってきんぴら風に豚肉と炒めて食べ
ました。コリコリとした触感とても美味しかったです。
成田市宝田 吉田 三男
- 市役所にて何気なく手にした「みのり」。多彩な情報が載って
いてビックリ!!今夏は特に暑さが厳しく、農業に携わる全ての
人々に感謝の気持ちを一杯です。
成田市郷部 八角 智恵子
- 今年の夏は暑い夏を過ぎ豊作で味も良いが。初物の栗飯を炊
きました。新さんまを焼き、なすの煮びたし、なめこ汁、残暑の
中の秋の食卓。おすそわけした友達から「長生きしちゃうよ。幸
せです!」の返信。そろそろ秋風が吹いてくるでしょう。
酒々井町中央台 大島 正子
- 待ちに待った秋です。とんぼもスィ〜、夜になると虫
達の鳴き声、とはいえ、日中はまだ真夏並み。でも時折涼しい風
がス〜と部屋の中。毎日の暑さにまだ真夏だと思っていたら、
ス〜パーには袖や栗も並んでいる。今度は食欲の秋。目まぐるしく
変わる陽気に身体がついていけない。夏以上に体、気を付けなく
ではねえ。
成田市久米 佐々木 和子
- テレビから、秋が流れています。もうすぐ私の身にも訪れ
るだろう。花と歌の大好きだったとき母の晩年の姿を追っていま
す。仕事、主人の病、父母の介護、そしてとうとう自分自身の癌
との戦いと、本当に辛い日々が続きました。それでも周りが皆精
一杯の日々の中で、たくさんのお優しい言葉をくれました。前へ進ませ



てくれた私の財産です。今生かされている事への感謝を、せめて
ほんの少しでも後悔の無いように返したい。そんな年齢になりま
した。
秋桜や母に似て来て去る希の希
成田市長沼 山田 和子

冠水、浸水、がけくずれ等々相次いだ連続降水発生有りの台
風13号、去りしも各地につめあと残り使用できなくなった泥みみ
れの家裏等々、猛暑づくの中のおどかたな死に死にもぐるいま
すね。自身のふるさとでもあるの、場所、状況等がつかび、
とてもつらいです。(自然災害のこぼれ) 実家、友人等に連絡し
たところ、ギリでまめかれたことと安堵しているところです。
まだ先は見えないが、へこたれないで頑張ってください。
成田市新妻 石橋 直子

暦の上では秋ですが厳しい暑さが続いております。毎月みり
楽しみに致しております。皆様の色々なことを拝読させて頂いて
学ぶことが沢山あります。来月も楽しみにしております。暑さ厳
しい日もあると思しますので、皆様御身御自愛下さいませ。
老いの身に厳しい残暑、暑れや
夕方になっても温度が下がらない、そんな日の思いを書きま
した。 九月九日
酒々井町中央台 間野田 伊津子

9月に入り恵の雨もあり、野菜も生々として来ました。これか
ら秋時きの野菜を植え付けしていきます。
成田市吉倉 中村 利江

産直で立派なごぼうを購入。さつそう飯のおかずにと甘辛く
煮てみたが、どうも味付けが薄かった。あゝ残念。夫の反応はど
うだろう?やはり味付け同様に反応も薄かった。でも大丈夫。そ
んな時に使える便利な言葉があるの。「素材の味を楽しんで」と。
するとどうだろう?夫も「ほ〜と」納得の様子に。あゝ助かつ
た(笑)。
成田市山口 増田 宏美

大貫蓮のお花のたよりを拝読しましたが、身近でも見られます
よ〜きれいなピンクの大輪、千葉市より10年前に成田へ。元気に
スクスクと育ち所狭し…。環境が当たりです。立ち止まらずに
はいられない!!さあ、どこでしょう? (いずみ聖地公園) 来
年に一層期待しましょう。時を忘れるひとときでした。
成田市松崎 保延 範子

食卓に欠かせない漬物。今は秋茄子と青ワりの漬物が並びます。
五月の大風の時、マルチごと巻き上げられた青ワり。残った苗は
五本でしたが、例年以上に元気に育ち暑さにも負けずたくさん
実をつけてくれました。青ワりも秋茄子ももうしばらくは収穫で
きそうです。
成田市関戸 澤田 照子

台風前にと黄金色の田んぼは酷暑の中稲刈りに忙しい。そんな
なか、3才の幼子と暮参りに行った。生花、線香を手向け合
掌。母親にうながされ幼子が小さな手をあわせてなむなむ。幼子
は「ママ!いじはどこに居るの?」「みんな心の中だよ」と
ママ。何に思いをさせているのか「ふ〜と」手を胸にあててい

る。あえて声をかけずみまもっていました。とても心が和む時間
でした。気持ちがあたたかくなり…。御先祖様とのつながりに思
いを馳せながら、今年の暑さにへえききしても来週20日からはお
彼岸ですね。平和で豊かに感謝できる日々が続きますように。
酒々井町酒々井 関根 恭子

「あら、まださいていたの?」と帰宅した私。出窓に置かれた
短毛丸というサボテンです。
数年前、パソコン教室のマイ先生に頂き、今赤ん坊の頭位大
きくなって、薄いピンク色で25cmの長さでラッパ状の美しい花を
二本咲かせました。夫のたつての希望で庭から室内へ。ふつうは
一日しか咲かないのに何と二日間も咲き続けたのです。外は35℃
の猛暑。室内は26℃の涼しさ。
植物も「気持ちよい環境」にしていることで、花咲く時を二
倍も伸ばしてくれるんですね。
成田市内南羽鳥 大貫 美久美

9月に入ってもまだ暑い今年の夏。台風にはハラハラさせられて
いる農家さんも多いだろうと思う。日陰に入って時折吹く風にふ
つ〜と一息つく。山々の紅く色付く日が待ちどおしい。又、季
節の移ろいを楽しませてくれる喜びを明日へのエネルギーにし
よう。
酒々井町東酒々井 嵯峨野 むつみ



成田市吉倉 倉利 中村



酒々井町東酒々井 奥山 道子



成田市久米 佐々木 和子

JA葬祭より

もしもの時…
まずはお電話下さい

JA成田市 生活課
☎0476-23-0091

任せて安心 JA葬祭
《年中無休 24時間受付》

☎0120-58-0983 

- ◆病院から御安置先へのご遺体搬送
- ◆虹のホール、八富成田斎場、さくら斎場、ご自宅、寺院、での葬儀のお手伝い
- ◆生花、盛籠、ギフト等のご注文
- ◆事前相談・無料お見積り

～真心こめてお手伝い致します～

JA虹の友 会員募集中

会員特典のご案内

- ・設営費3万円割引
- ・供物の割引
- ・新盆棚の割引
- その他特典ございます

入会金

3,000円のみ

入会金以外の費用は
一切かかりません。

公益財団法人成田市農業センター

【農地中間管理事業】の取組み

農地中間管理事業とは、担い手への農地集積・集約化や耕作放棄地の解消を図るため、農地所有者と農業経営者の間に立ち、農地の中間的な受け皿となる「農地中間管理機構」が農地の集約化、経営規模の拡大、新規参入を進める取組みです。

千葉県では「公益社団法人 千葉県園芸協会」が農地中間管理機構の指定を受け、業務の一部を市町村と連携し、旧成田市については当農業センターが窓口業務を行っています。

【土壌診断】に基づく適正施肥

農地の地力増進と良質な農産物の生産に取り組むため、土壌診断を実施します。

作物を正常に生育させるためには、土壌中の養分状態を作物の要求する量に調節するとともに、他の成分とのバランスをとらなければなりません。そのためには、土壌の不足する養分と過剰な養分を把握する「土壌診断」が必要です。土壌診断に基づいた適正な施肥を行い、作物の収量の安定、施肥コストの低減に取り組みましょう。

お問い合わせ・ご相談はお気軽に当センターまでお寄せください。

(公財) 成田市農業センター

〒286-0844 成田市宝田912番地1

J A成田市経済センター2階

TEL 22-6581 FAX 22-6580

Eメール nougyoucenter@ar.wakwak.com

URL <http://www.narita-nougyoucenter.jp/>

※対象は合併前の成田市内になります。

理事会だより ～ 8月定例理事会～

【議決事項】

- ①理事に対する貸出金実行について
- ②購買業務規程の一部変更について
- ③時価算定要領の一部改正について
- ④資産査定要領の一部変更について

他 報告事項 18点

■正組員数	3,013人
■准組員数	4,094人
■出資金	10億2013万円
■貯金残高	916億6862万円
■貸出金残高	250億5292万円
■長期共済保有高	2765億7946万円
■購買品供給高	9億7458万円
■販売品取扱高	9億7001万円
(7月末現在)	

※出資金名義、組員資格等の変更がある場合は、各支所へご連絡ください。

花と遊ぶ

遠山野草園の四季

〜第二八〇章〜



ホテイアオイ (ミズアオイ科)

「わあ、すごいなあ。ホテイアオイの花が咲いたよ。大きくてきれいな青紫の花だ」と私は、大声を出してしまいました。この間、弟から戴いたばかりのホテイアオイの花が見事に咲いていたので、びっくりしたのです。

和名布袋葵は、大きく膨らんだ葉柄の下部が七福神の布袋様の腹のように見えるのが命名の由来です。葉は光沢があり、葉柄の基部は丸く膨らみ布袋の役をします。別名ホテイソウとも呼び、英名はウォーター・ヒアシンスです。高さ25センチ位、茎も葉も柔らかくて分厚いです。もともとは南アメリカ原産の多年生の浮遊植物ですが、高い繁殖力から今では世界各地で増えすぎて害草の一つに数えられています。しかし、駒井野の友達は、「ホテイアオイは、メダカと相性が良いので、一緒に育てて楽しんでいるよ」と言っていました。

7月下旬、稲敷市椎塚の弟が「ホテイアオイが池の水面を覆うほど増えて困ってしまっただけで持って来たよ」と、軽トラックで来ました。今まで家では何年も、水質環境が悪かったのか花は咲きませんでした。その為、大きな水瓶5個に、水とホテイアオイをたっぷり入れると、一週間程で花が咲きました。

布袋草淡いブルーが涼を呼ぶ

写真・文 安達廣子 (小菅)

※遠山野草園は個人宅ですので見学希望者は事前にご連絡下さい。

総務課	0476 (22) 6711	JAくらしの相談センター	購買課	0476 (20) 1971	JA共済事故受付センター ☎0120 (258) 931 (自動車事故等の場合 年中無休24時間対応)
経理課	0476 (22) 6739	生活課	0476 (23) 0091	営農指導課	0476 (22) 6717
監査課	0476 (22) 6807	ローンセンター	0476 (24) 2926	農業機械事業所(宝田)	0476 (22) 3815
共済課	0476 (22) 6713		(予約制 土曜日9:00~13:00)	農業機械事業所(十余三)	0476 (36) 1546
共済普及課	0476 (22) 6714	生活課(葬儀受付)	0476 (23) 0091	農業機械事業所(酒々井)	043 (496) 9687
金融渉外課	0476 (22) 6796				JA共済日常生活事故対応センター (年中無休24時間対応・日常生活賠償責任特約加入の方)
金融渉外課(資産管理)	0476 (22) 6716	公津支所	0476 (26) 9121	加工販売課	0476 (36) 1341
金融課	0476 (22) 6715	久住支所	0476 (36) 1101	園芸課	0476 (36) 1541
宝田農産物直売所	0476 (24) 8611	遠山支所	0476 (35) 0511	燃料事業所	043 (496) 2036
酒々井農産物等直売所	043 (496) 1000	中央支所	0476 (22) 6712	NACS酒々井	043 (496) 2036
ケアセンター美郷	0476 (23) 7711	酒々井支所	043 (496) 0291		
					JA葬祭 ☎0120 (58) 0983 (年中無休の24時間対応)

発行/成田市農業協同組合

T286-0013 千葉県成田市美郷台三二一六六

発行日/令和5年10月1日

編集/広報みのり編集委員会

印刷/株式会社ライフ

URL/http://www.ja-narita.or.jp

E-mail/soumu01@ja-narita.or.jp

事務局/企画管理部 総務課

TEL/0476(22)6711

FAX/0476(22)6718